SH aktuell

Die Hauszeitung für
Bewohner, Angehörige und Mitarbeiter

Seniorenhilfe Haldensleben

AUSGABE Dezember 2021

...eine gute Entscheidung!

Selbstgebackener Kuchen für die Bewohner im „Hagenhof“

Viele nette Gesten erreichten unsere Bewohner und Mitarbeiter in den Senioreneinrichtungen in der Vorweihnachtszeit: Der „Kinderschutzbund“ brachte selbstgebackenen Kuchen für die Bewohner im „Hagenhof“. Wir bedankten uns beim „Kinderschutzbund“ und wärmten uns mit einer Tasse Glühwein. Wir hoffen, dass wir uns im nächsten Jahr wieder auf den einzelnen Wohnbereichen in der Einrichtung begegnen können.

Ingeburg Baum feiert ihren 100. Geburtstag im „Schloßgarten“

Seit beinahe zwölf Jahren wohnt Ingeburg Baum schon im Flechtinger „Schloßgarten“. Ihre nächsten Angehörigen, zwei Neffen, wohnen in der Gegend und haben ihre Tante 2009 aus dem brandenburgischen Ketzin nach Flechtingen geholt, um in ihrer Nähe sein und sie umsorgen zu können. „Ketzin war sehr schön“, erinnert sich die Jubilarin noch viel und gern an die Zeit zurück. Als gelernte Krankenschwester hat sie dort viele Jahre als Gemeindeschwester gearbeitet.

100.

Am 29. September 2021 feierte Ingeburg Baum ihren 100. Geburtstag im Kreis Ihrer nächsten Familienangehörigen. Zum Geburtstag war die Tafel im Gemeinschaftsraum gedeckt. Auf der Geburtstagstorte durfte die 100 nicht fehlen.

Neffen, Großneffe sowie die Urgroßnichte Leonie, die mit ihrer Gitarre ein Ständchen spielte, und der Urgroßneffe Luis ließen die Jubilarin hochleben.

Besuchertestung

Antigen-Schnelltest auf SARS-CoV-2

Der Zutritt zu unseren Pflegeheimen ist aktuell nur mit einem gültigen Antigen-Schnelltest (nicht älter als 24 Stunden) erlaubt. Wir bieten für alle Besucher/innen einen Antigen-Schnelltest jeden Dienstag, Donnerstag und Samstag im Zeitraum von 14:30 bis 16:30 Uhr an. Die Durchführung der Tests für den „Hagenhof“ Haldensleben findet im „Serviceraum“ (rechts vom Haupteingang der Cafeteria) und im „Schloßgarten“ Flechtingen im kleinen Büro statt.

„Vom Korn zum Brot“

Denni Nitzschke, Inhaber der Schaubäckerei Calvörde, zeigte den Kindern wie Brot und Brötchen entstehen.

Im Rahmen des Projektes „vom Korn zum Brot“ hat Bäcker Denni Nitzschke die Kinder der Kita „Abenteuerland“ zu sich in die Bäckerei eingeladen. Er zeigte den Kindergartengruppen Füchse und Störche, aus welchen Zutaten der Teig hergestellt wird und wie daraus leckere Brötchen und Brot entstehen. Am Ende durften die Drei- bis Fünfjährigen ihre Werke auch kosten.

Ausbildungsmesse in Erxleben - Praktika im Pflegeheim und ambulanten Dienst

Am 22. September fand in Erxleben die 4. Ausbildungsmesse statt. 32 Unternehmen stellten verschiedene Ausbildungsberufe vor. Von Anfang an nutzen wir als Unternehmen diese Möglichkeit den Beruf der/des Pflegefachfrau/Pflegefachmannes vorzustellen. Schüler der 9. und 10. Klassen aus Erxleben, Haldensleben und Calvörde besuchten die Ausbildungsmesse. In den Gesprächen mit den jungen Menschen konnten viele Fragen beantwortet werden. Mehrere Schüler zeigten Interesse an unserer Tätigkeit, auch einige, die sich bislang nicht mit diesem Thema auseinandergesetzt hatten. Daraus entwickelten sich im Nachgang einige Praktika in unseren Pflegeheimen und auch im „Mobilen Pflegedienst“. Wir haben es uns zur Aufgabe gemacht, frühzeitig Schüler für unseren sehr vielseitigen und interessanten, aber auch anspruchsvollen Beruf zu begeistern. Die Ausbildungsmesse bietet uns jedes Jahr eine Möglichkeit.

Annika Richter (Praxisanleiterin im Seniorenpflegeheim „Hagenhof“) und Jason Hüls (Auszubildender im 1. Lehrjahr).

Gesetz zur Weiterentwicklung der Gesundheitsversorgung

NEU AB 1. JANUAR 2022

Tarifbezahlung für Pflegekräfte und zugleich Entlastung für Pflegebedürftige bei den Eigenanteilen - dafür sorgt das Gesetz zur Weiterentwicklung der Gesundheitsversorgung (GVWG).

Leistungszuschlag von der Pflegekasse

Ab 1. Januar 2022 tritt das neue Gesetz in Kraft, womit Pflegebedürftige in vollstationären Einrichtungen einen Leistungszuschlag von der Pflegekasse erhalten.
Der Leistungszuschlag wird in entsprechender Höhe zum Eigenanteil an den Pflegekosten, der Ausbildungsvergütung und der Ausbildungsumlage gezahlt. Die entsprechende Höhe richtet sich nach der Dauer des Aufenthalts in der vollstationären Pflege:

- bis 12 Monate 5 %
- ab 13-24 Monate 25 %
- ab 25-36 Monate 45 %
- ab 37 Monate 70 %

Diese Zuschläge werden zusätzlich zu dem bereits nach Pflegegraden differenzierten Pflegesachleistungsbetrag gezahlt. Pflegezeiten in vollstationärer Pflege vor dem 1. Januar 2022 werden bei der Ermittlung der Verweildauer mitgezählt. Grundsätzlich wird ein Kalendermonat voll berücksichtigt, wenn der Pflegebedürftige mindestens ein Tag vollstationäre Leistungen (Pflegesachleistungen) erhalten hat bzw. erhält. (siehe Tabelle 1)

Mehr Geld für die Kurzzeitpflege

Für die Kurzzeitpflege erhöht sich der Leistungsbetrag der Pflegekasse ab 1. Januar 2022 um 10%, von 1.612,00 € auf 1.775,00 €. Außerdem wird ein neuer Anspruch auf eine bis zu zehntägige Übergangspflege im Krankenhaus eingeführt. Sie kann genutzt werden, falls im Anschluss an eine Krankenhausversorgung eine Pflege im eigenen Haushalt oder einer Kurzzeitpflege nicht sichergestellt werden kann. Für die Verhinderungspflege bleibt der Betrag bei 1.612,00 €.
In Pflegeheimen wird künftig ein bundeseinheitlicher Personalschlüssel gelten: Mit einem neuen Personalbemessungsverfahren wird anhand der jeweiligen Bewohnerstruktur für jedes Heim der Personalbedarf berechnet. Bereits seit 1. Januar 2021 können die Pflegeheime vor diesem Hintergrund 20.000 zusätzliche Pflegehilfskräfte einstellen.
Ab 1. Juli 2023 werden bundeseinheitliche Personalanhaltszahlen vorgegeben, die die Einstellung von weiterem Personal ermöglichen.

*Im **ambulanten Bereich** steigen die Pflegesachleistungsbeiträge ab 01.01.2022 um 5 %:*

	von	auf
Pflegegrad 2	*689,00 €*	*724,00 €*
Pflegegrad 3	*1.298,00 €*	*1.363,00 €*
Pflegegrad 4	*1.612,00 €*	*1.693,00 €*
Pflegegrad 5	*1.995,00 €*	*2.095,00 €*

*Für die **Tagespflege** bleiben die bisherigen Pflegesachleistungsbeträge gleich:*

Pflegegrad 2	*689,00 €*
Pflegegrad 3	*1.298,00 €*
Pflegegrad 4	*1.612,00 €*
Pflegegrad 5	*1.995,00 €*

Tabelle 1:

Beispiel Pflegegrad 3	*bis 12 Monate 5 %*	*ab 13. Monat 25%*	*ab 25. Monat 45%*	*ab 37. Monat 70%*
Bisheriger Eigenanteil bis 31.12.2021	*2.081,77 €*	*2.081,77 €*	*2.081,77 €*	*2.081,77 €*
Leistungszuschlag	*- 52,98 €*	*- 264,91 €*	*- 476,84 €*	*- 741,76 €*
Neuer Eigenanteil ab 01.01.2022	*2.028,79 €*	*1.816,86 €*	*1.604,93 €*	*1.340,01 €*

Weihnachtliche Vorfreude herrschte am „Hagenhof“

Vor dem Haupteingang des „Hagenhofes“ sorgten der Männerchor „Liederkranz“ und die Bläser aus Haldensleben am 10. Dezember für vorweihnachtliche Stimmung.
Mit einer schönen Tasse Glühwein in der Hand und in Kuscheldecken eingehüllt, lauschten unsere Bewohner den weihnachtlichen Melodien im Park. Natürlich durfte und wurde auch mitgesungen. Wer nicht mit nach draußen wollte oder konnte, konnte am Fenster im Inneren unseres Hauses mit dabei sein.

Investitionen durch Fördermittel im „KinderCampus“ Weferlingen

Im Frühjahr 2021 wurden Grundschulen und Horte dazu aufgerufen, sich an einem „Investitionsprogramm zum beschleunigten Ausbau der Ganztagsbetreuung für Grundschüler“ zu beteiligen. Der Hort im „KinderCampus“ Weferlingen folgte diesem Aufruf.

Verbesserte Arbeitsbedingung durch Außenverschattung

Es wurde die Anbringung einer Außenverschattung für die Hausaufgaben- und Spielräume, ein Hangelsteg für das Außengelände und zwei Fußballtore für den Bolzplatz beantragt. Groß war die Freude bei den Kindern und Erzieherinnen als im September 2021 die Bewilligung der Mittel kam und Anfang Oktober 2021 bereits die Außen-Verschattung an der gesamten Sonnenseite des Hortgebäudes angebracht werden konnte. Die extremen Hitzeperioden in den letzten Jahren sorgten für unangenehm warme Temperaturen. Durch die aufgeheizten Räume fiel es Kindern und Erziehern oft schwer, die nötige Konzentration bei der Erledigung der Hausaufgaben aufzubringen. Durch das Anbringen einer Außen-Verschattung, konnte die Betreuungssituation der Kinder sowie die Arbeitsbedingungen der Mitarbeiter in unserer Einrichtung wesentlich verbessert werden.

Neuer Hangelsteg auf dem Außengelände

Mit großer Spannung beobachteten die Kinder den Aufbau des Hangelstegs im Außengelände sowie die großen neuen Fußballtore für den Bolzplatz.
Mit der Anschaffung dieser Geräte wird vor allem der natürlichen Lebensfreude der Kinder Raum gegeben, die motorischen Fähigkeiten gestärkt und so eine gesunde Entwicklung von Körper und Geist gefördert.

+ Interview + + + Interview +

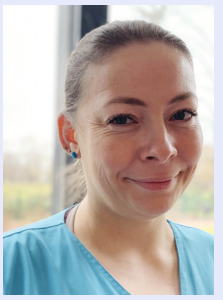

Carola Rusche übernimmt Verantwortung im „Mobilen Pflegedienst“, im „Wohnen mit Service“ und in der „Ambulanten Wohngemeinschaft“

Frau Rusche, seit wann sind Sie in unserem Unternehmen?
Ich bin tatsächlich, fast auf den Tag genau, seit 15 Jahren im Unternehmen.
Zu Ihrem Betriebsjubiläum gratulieren wir Ihnen herzlich und bedanken uns bei Ihnen für das jahrelange Engagement und die Unterstützung.
Welche Stationen haben Sie in unserem Unternehmen durchlaufen?
Ich startete als frisch qualifizierte Gesundheits- und Krankenpflegerin in unserem Seniorenpflegeheim „Hagenhof“. Schnell durfte ich Verantwortung übernehmen und qualifizierte mich. Ich leitete verschiedene Wohnbereiche und unterstützte die Hausleitung im Seniorenpflegheim „Schloßgarten“. Seit 2017 konnte ich als stellvertretende Hausleitung im „Hagenhof“ viel Führungserfahrung sammeln.
Sie waren fast 15 Jahre im stationären Bereich bei uns beschäftigt und haben nun in die ambulante Pflege gewechselt. Haben Sie hier bereits ebenfalls Erfahrungen?
Während meiner Ausbildung konnte ich einen Einblick in die ambulante Pflege gewinnen. Diese neue Herausforderung passt inhaltlich gut zu meinen Stärken und Interessen. Ich brauchte etwas „Bedenkzeit“, weil ich immer gern in Teams im stationären Bereich gearbeitet habe. Die Entscheidung fiel mir nicht leicht, aber ich wollte es probieren.
In welcher Funktion sind Sie heute tätig?
Als stellvertretende Pflegedienstleitung unterstütze ich seit September diesen Jahres Frau Ritter und leite mit ihr gemeinsam einen sehr großen, vielfältigen und abwechslungsreichen Bereich. Dieser umfasst den „Mobilen Pflegedienst“, das „Wohnen mit Service“ und die „Ambulante Wohngemeinschaft“.
Haben Sie sich gut in Ihre neue Funktion eingearbeitet?
Meine neue Aufgabe umfaßt viele gesetzliche Regelungen, Leistungen und administrative Tätigkeiten. Es wird noch einige Zeit dauern, bis ich das vollumfänglich für mich erschlossen habe. Es ist eine sehr abwechslungsreiche Arbeit und ich war sehr skeptisch, bin jedoch positiv überrascht von den Inhalten und freue mich, Frau Ritter bei dieser großen Aufgabe unterstützen zu können.
Wir freuen uns, dass Sie sich dieser Aufgabe angenommen haben und wünschen Ihnen weiterhin viel Erfolg und Freude.

Halloweenfest in der Kindertagesstätte im „KinderCampus“ Weferlingen

Stolz präsentieren die Vorschulkinder ihre, aus Baumscheiben, gestalteten Kürbisse.

Der Herbst ist da, die Kürbisse wachsen und die Kinder freuen sich wie jedes Jahr auf das Halloweenfest. Die Kindergartenkinder der Weferlinger Kindertagesstätte haben ein Kürbisfest gefeiert. Es wurden Kürbismuffins gebacken, Kürbisse als Deko bemalt und natürlich große Kürbisse ausgehöhlt und mit grimmigen Gesichtern geschnitzt.
Ein großes Dankeschön an die Eltern, die uns die Kürbisse gesponsert haben.
Das Halloweenfest ist immer ein großes Highlight für die Kinder. Mit einem, von den Eltern lecker, grusligen Buffet, begann der Tag. Eine Kostümschau schloss sich an und jeder konnte beim anschließenden Umzug die furchterregenden Gestalten bewundern. Die große Zahnpastatube kam leider nicht zum Einsatz. Alle Ladenbesitzer „kauften sich mit Süßigkeiten frei“. Die Kinder waren glücklich und freuen sich schon jetzt auf das nächste Jahr.

In schicken Kostümen ließen sich die Kinder das leckere Halloween-Buffet schmecken, welches von den Eltern gesponsert wurde.

Aquarell
FEIERN TAGEN GENIESSEN

EINTRITTS-KARTEN JETZT SICHERN!

Klassisches Weihnachtskonzert - Ein voller Erfolg!

Weihnachtliche Stimmung herrschte am 4. Dezember auf dem Saal im „Aquarell“. Die Vorfreude auf das Weihnachtskonzert war groß. Im Rahmen der Hygiene-Auflagen war das Konzert ausverkauft und alle möglichen Plätze belegt. Das Publikum lies sich von den Künstlern Olha Bila (Klavier), Lucyna Boguszewska (Sopran) und Tomasz Krzysica (Tenor) mit klassischen und weihnachtlichen Stücken verzaubern.

MUSICAL, POP & KLAVIERCOMEDY

20.05.2022 · 19 Uhr

Eintritt: 22,- € / Person
Einlass 18:30 Uhr · Freie Platzwahl

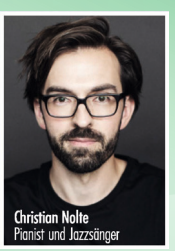

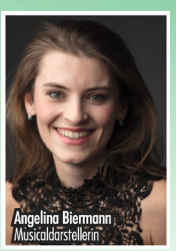

Der Pianist und Sänger Christian Nolte vereint Entertainment, Witz und Show mit authentischer emotionaler Musik.

Zusammen mit der Musicaldarstellerin Angelina Biermannn wird er eigene Popsongs, Musicalhits, Klaviercomedy und bekannte Klassiker auf die Bühne bringen. Durch die einzigartige Stimme von Angelina Biermann sind Gänsehautmomente garantiert. An diesem Abend wird gelacht, geweint, verzaubert und geliebt.

Kartenvorverkauf: Seniorenhilfe Haldensleben, Zentralverwaltung · Hagenstraße 62 · 39340 Haldensleben · Tel. 03904 4872-0